

Étude des chapitres 5 & 6



Auteur : Françoise Guillaume
Illustrateur : Sébastien Mourrain
Éditeur : Magnard
Année d'édition : 2002

La princesse à la gomme

prénom : _____

date : _____

1 Complète en t'aidant du texte de lecture.

Chaque soir, dans le _____, mademoiselle Lagriotte fait sa tournée d'_____. Les apprenties princesses se mettent debout, au pied du lit, en rang d'_____. Mais voilà qu'un soir, Galathée est en _____. Son livre était si passionnant qu'elle n'a pas vu le temps passer !

Zut ! soupire Galathée quand elle aperçoit le ciel voilé par la _____ du grenier. Elle dévale les escaliers... sans s'apercevoir que la _____ s'est endormie dans la poche de son _____. Galathée pousse tout doucement la porte du dortoir et se retrouve nez à _____ avec mademoiselle Lagriotte.

- Salut les girls ! B'soir m'selle !

La surveillante lève les yeux au ciel :

- Impertinente ! _____ ! Évidemment vous n'êtes pas encore prête ! Mettez-vous en tenue de nuit et filez aux toilettes ! On n'a pas idée d'être aussi ébouriffée !

Galathée murmure entre ses dents : « Vieille _____ ! »

Et elle retire son tablier. La souris réveillée, se met à pousser de petits _____.

- Qu'est-ce que c'est ? demande mademoiselle Lagriotte.

- Regardez vous-même, répond Galathée.

Mademoiselle Lagriotte attrape le tablier. La souris _____ de la poche, atterrit sur le nez de la surveillante et se _____ dans le col de son chemisier.

- Au _____ ! une souiiiiiiiis !

Mademoiselle Lagriotte pousse un cri strident et tombe _____.

2 Coche la bonne réponse :

• Galathée est en retard...

- parce qu'elle a donné à manger à sa souris.
- parce qu'elle lisait un livre passionnant.
- parce qu'elle s'est endormie sur son tablier.

• Mademoiselle Lagriotte punit Galathée...

- parce que Galathée est en retard.
- parce que galathée est ébouriffée.
- parce que Galathée lui a envoyé un seau d'eau à la figure.

Étude des chapitres
5 & 6 (suite, non obligatoire)



Auteur : Françoise Guillaumond
Illustrateur : Sébastien Mourrain
Éditeur : Magnard
Année d'édition : 2002

La princesse à la gomme

prénom : _____

date : _____

3 Relie chaque personnage à ce qu'il dit :

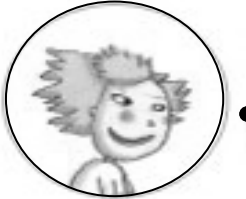
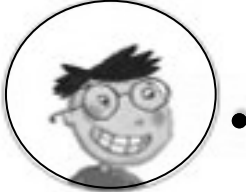

- Quel drôle de dragon tu fais...
- Dis donc toi, t'es bien une princesse, non ?
- J'adore bricoler des gadgets animés.
- Ça alors, le dragon sait parler !
- Bravo !
- Je déteste monter à cheval.

4 Entoure la phrase qui a le même sens que la phrase encadrée :

Dans le cachot, il fait noir comme dans un four.

Dans le cachot, le jour se lève.

Galathée est enfermée dans un four tout noir.

Dans la prison, il fait tout noir.

Soudain, la porte vole en éclat.

La porte s'ouvre tout doucement.

La porte se casse en mille morceaux.

La porte grince et tombe par terre.

5 Écris le portrait de Galathée et dessine-la :

Galathée est _____

Elle a les cheveux _____

Elle porte _____

Elle aime _____

Elle déteste _____

